ORGANIZACIÓN COMANDO GENERAL DE LAS FUERZAS MILITARES

COMANDO GENERAL
FUERZAS MILITARES DE COLOMBIA
UNIÓN - INTEGRIDAD - VICTORIA

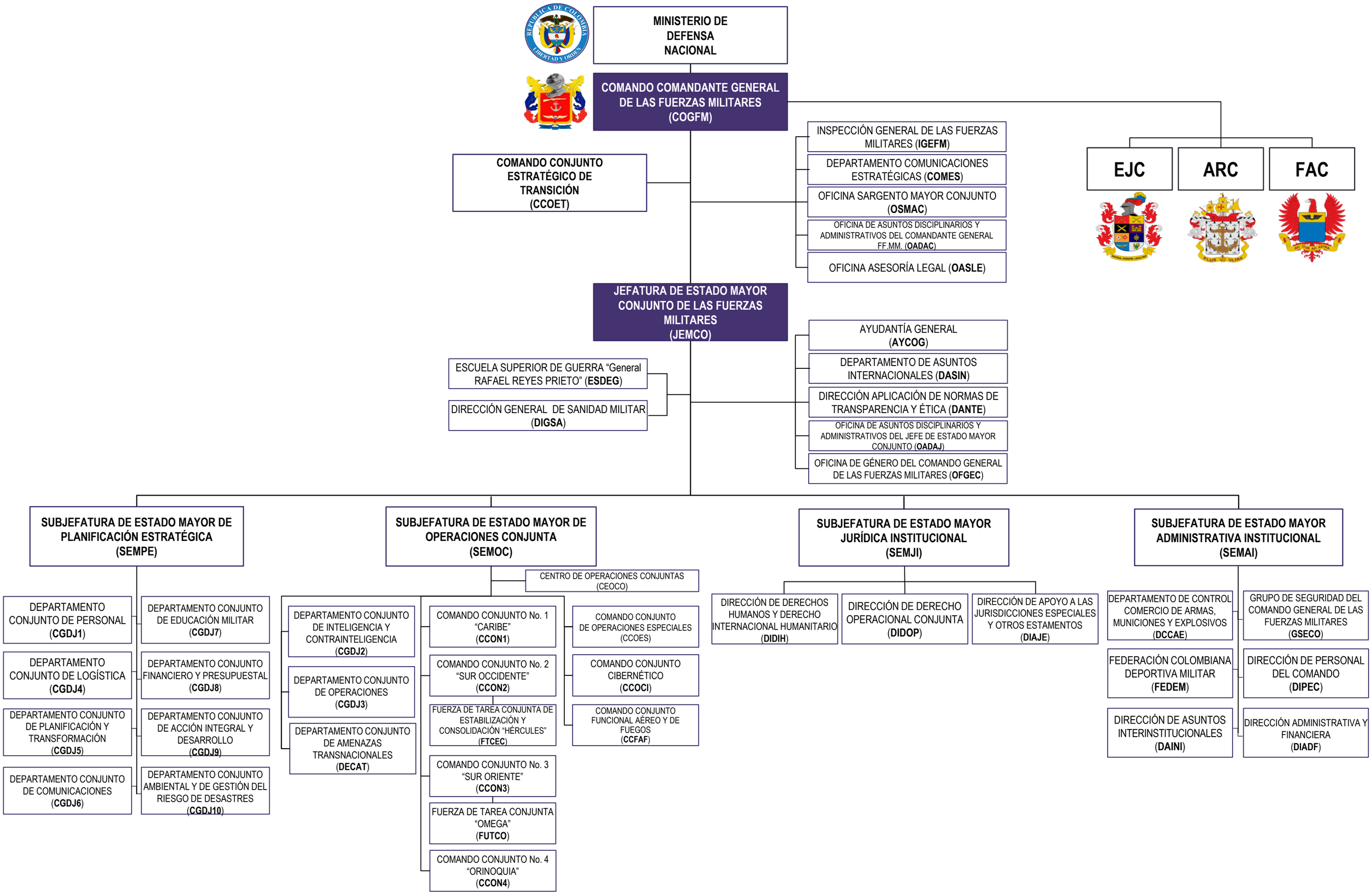

Aprobada Mediante Disposición No. 013 del 23ABR2018 - Resolución No. 3877 del 5JUN18; Disposición No. 001 del 27FEB19 - Resolución No. 1968 del 02ABR19; Disposición No. 016 del 26AGO19 - Resolución No. 5092 del 06SEP19, Disposición No. 029 del 10NOV20 - Resolución No. 0093 del 25ENE21 y Disposición No. 004 del 12FEB21 - Resolución No. 0682 del 30MAR21; Disposición No. 019 del 22JUL22 - Resolución No. 4881 del 01AGO22; Disposición No. 020 del 03AGO22 - Resolución No. 5035 del 05AGO22.